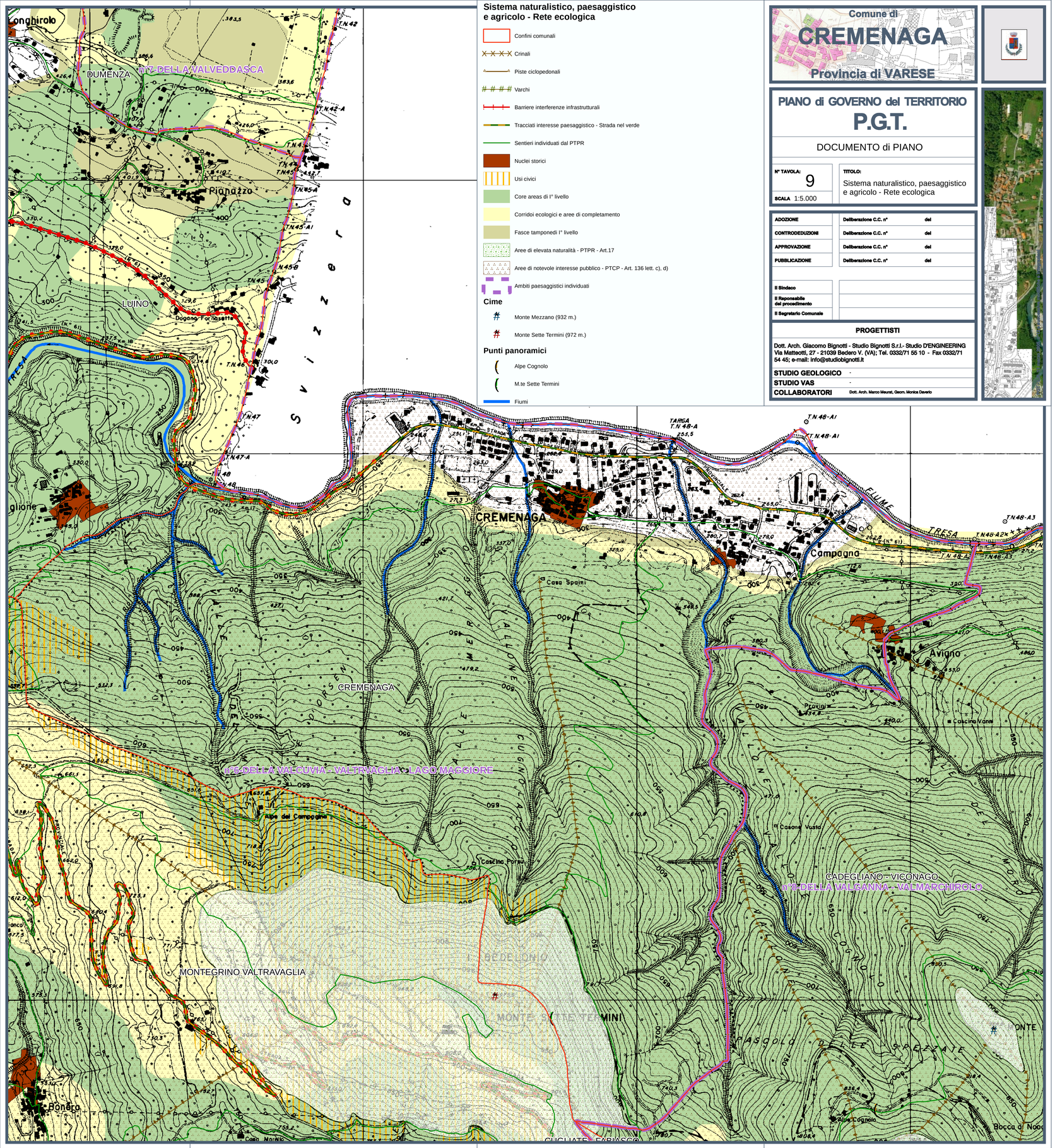

Sistema naturalistico, paesaggistico e agricolo - Rete ecologica

- Confini comunali
- Crinali
- Piste ciclopedonali
- Varchi
- Barriere interferenze infrastrutturali
- Tracciati interesse paesaggistico - Strada nel verde
- Sentieri individuati dal PTPR
- Nuclei storici
- Usi civici
- Core areas di I° livello
- Corridoi ecologici e aree di completamento
- Fasce tamponedi I° livello
- Aree di elevata naturalità - PTPR - Art.17
- Aree di notevole interesse pubblico - PTCP - Art. 136 lett. c), d)
- Ambiti paesaggistici individuati

Cime

- Monte Mezzano (932 m.)
- Monte Sette Termini (972 m.)

Punti panoramici

- Alpe Cognolo
- M.te Sette Termini
- Fiumi

Comune di
CREMENAGA
Provincia di VARESE

PIANO di GOVERNO del TERRITORIO
P.G.T.

DOCUMENTO di PIANO

N° TAVOLA: 9	TITOLO: Sistema naturalistico, paesaggistico e agricolo - Rete ecologica
SCALA 1:5.000	

ADOZIONE	Deliberazione C.C. n°	del
CONTRODEDUZIONI	Deliberazione C.C. n°	del
APPROVAZIONE	Deliberazione C.C. n°	del
PUBBLICAZIONE	Deliberazione C.C. n°	del
Il Sindaco		
Il Reponsabile del procedimento		
Il Segretario Comunale		

PROGETTISTI

Dott. Arch. Giacomo Bignotti - Studio Bignotti S.r.l.- Studio D'ENGINEERING
Via Matteotti, 27 - 21039 Bedero V. (VA); Tel. 0332/71 55 10 - Fax 0332/71 54 45; e-mail: info@studiobignotti.it

STUDIO GEOLOGICO -
STUDIO VAS -
COLLABORATORI Dott. Arch. Marco Meurat, Geom. Monica Daverio